

F- 68 **BODEGA EN RENTA**

BODEGA 1

Sup. Bodega 1,365.28 m²

Mérida- Cancún Zona Teya, Mérida
Mérida Yucatán

MR

MONTEJO REALTY











MR

MONTEJO REALTY



San Pedro

San Pedro

San Pedro

San Pedro

San Pedro

San Pedro

San Pedro

San Pedro

San Pedro

San Pedro

San Pedro

San Pedro

PLANO DE BODEGA

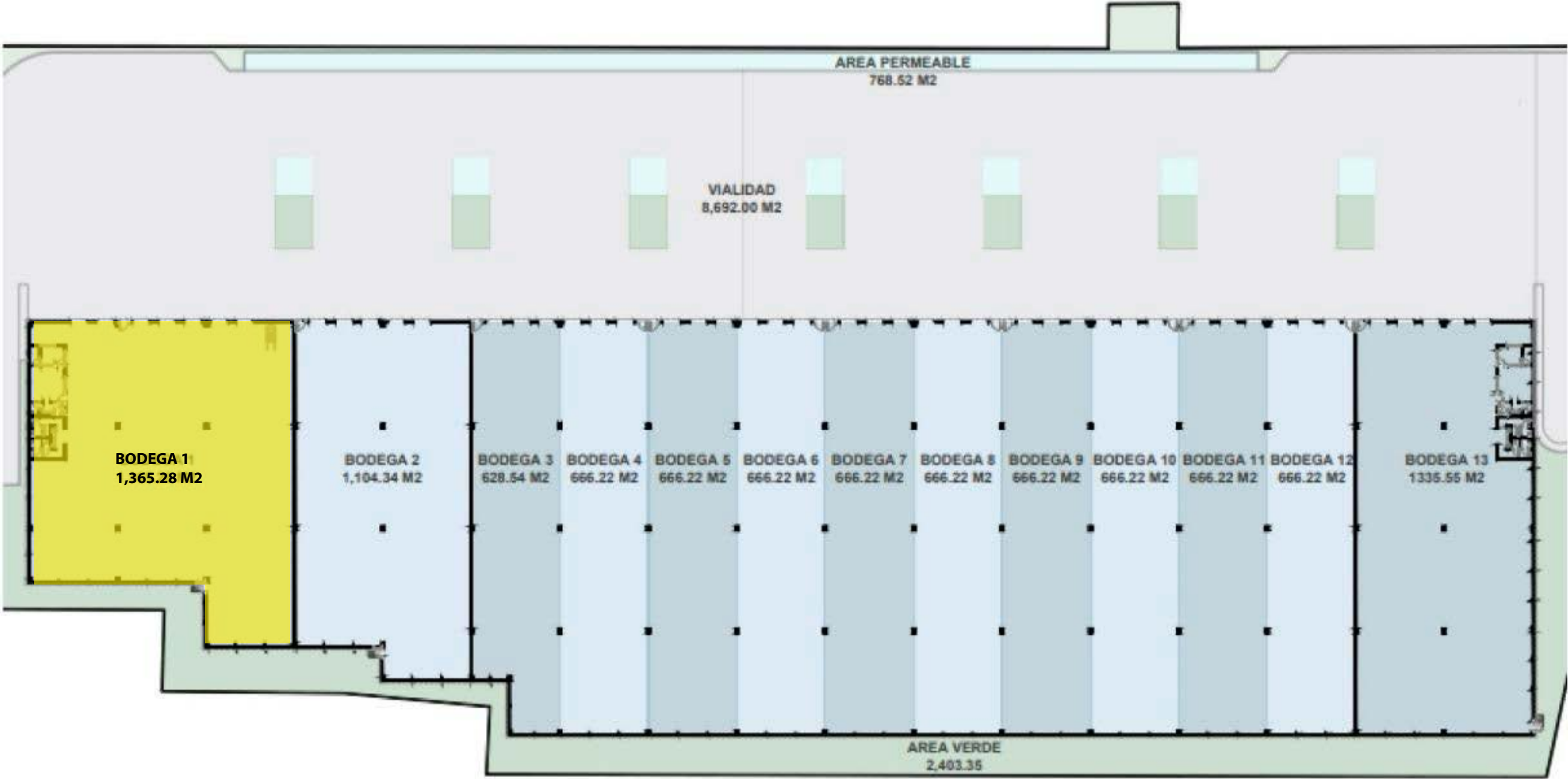

- AREA COMERCIAL
- AREA VERDE
- VIALIDAD
- AREA PERMEABLE

- **INFRAESTRUCTURA Y SERVICIOS:**

- Caseta y control de Acceso
- Barda Perimetral
- Patios de Maniobras
- Estacionamiento para clientes y proveedores
- Vialidad interior con alumbrado
- Áreas Verdes

- **CARACTERÍSTICAS**

- Anden
- Rampa de acceso
- Estacionamiento de Vehículos ligeros
- Área para Oficinas interiores
- Altura interior mínima de 7 metros
- Red Energía Eléctrica Subterránea
- Servicio de agua
- Pasillo de servicio / emergencia

Comercializadora
Von Jagh

180

Sistelec Mérida

Carr. Merida - Peto

Comunidad
Terapéutica Talita Kun

BODEGA
SUP. 1,365 M2

Sak Park

Cacahuates Diamante

Carr. Costera del Golfo

Click para
ver el mapa

Pemex

ASFALSUR

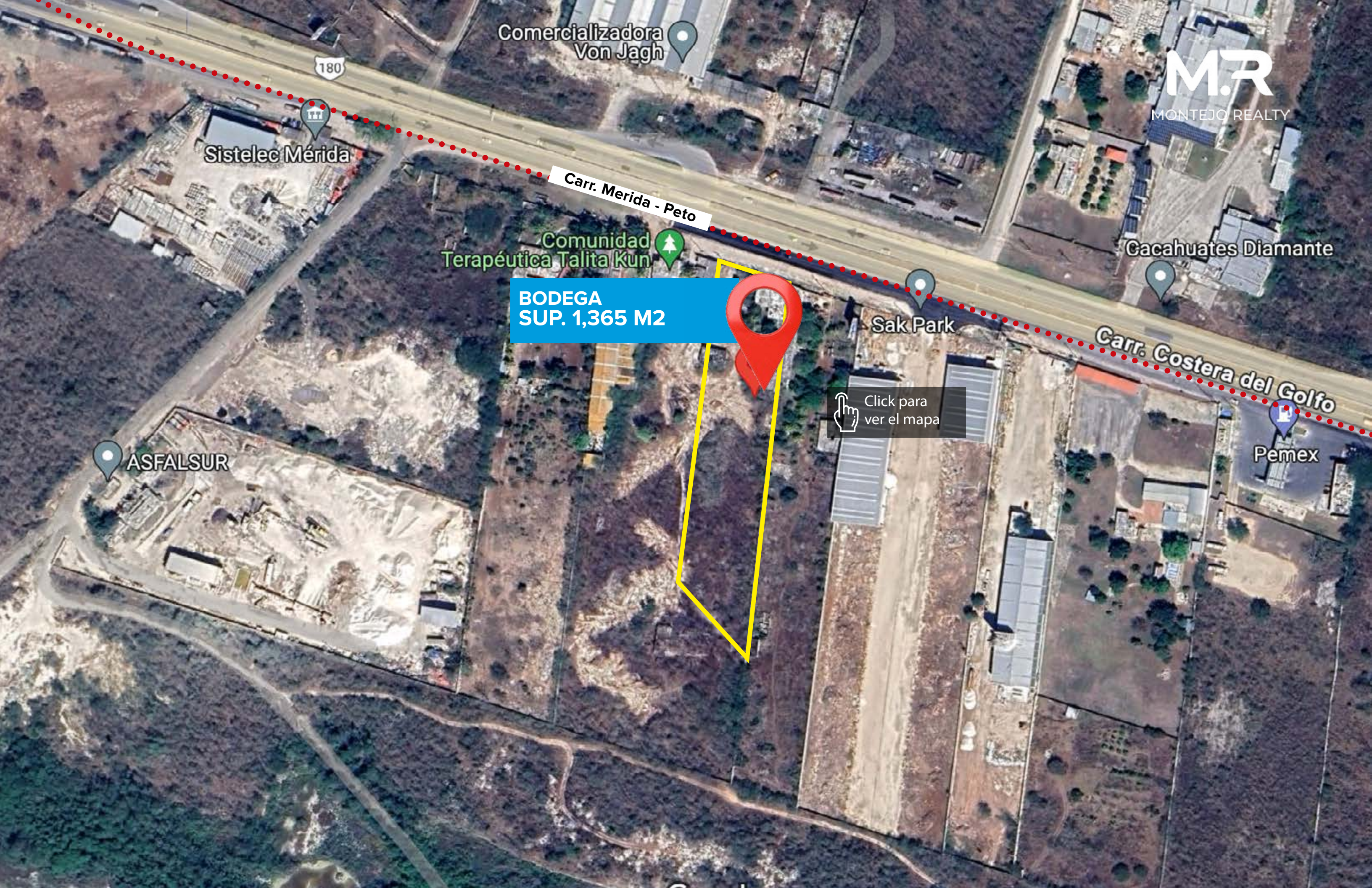

Localización

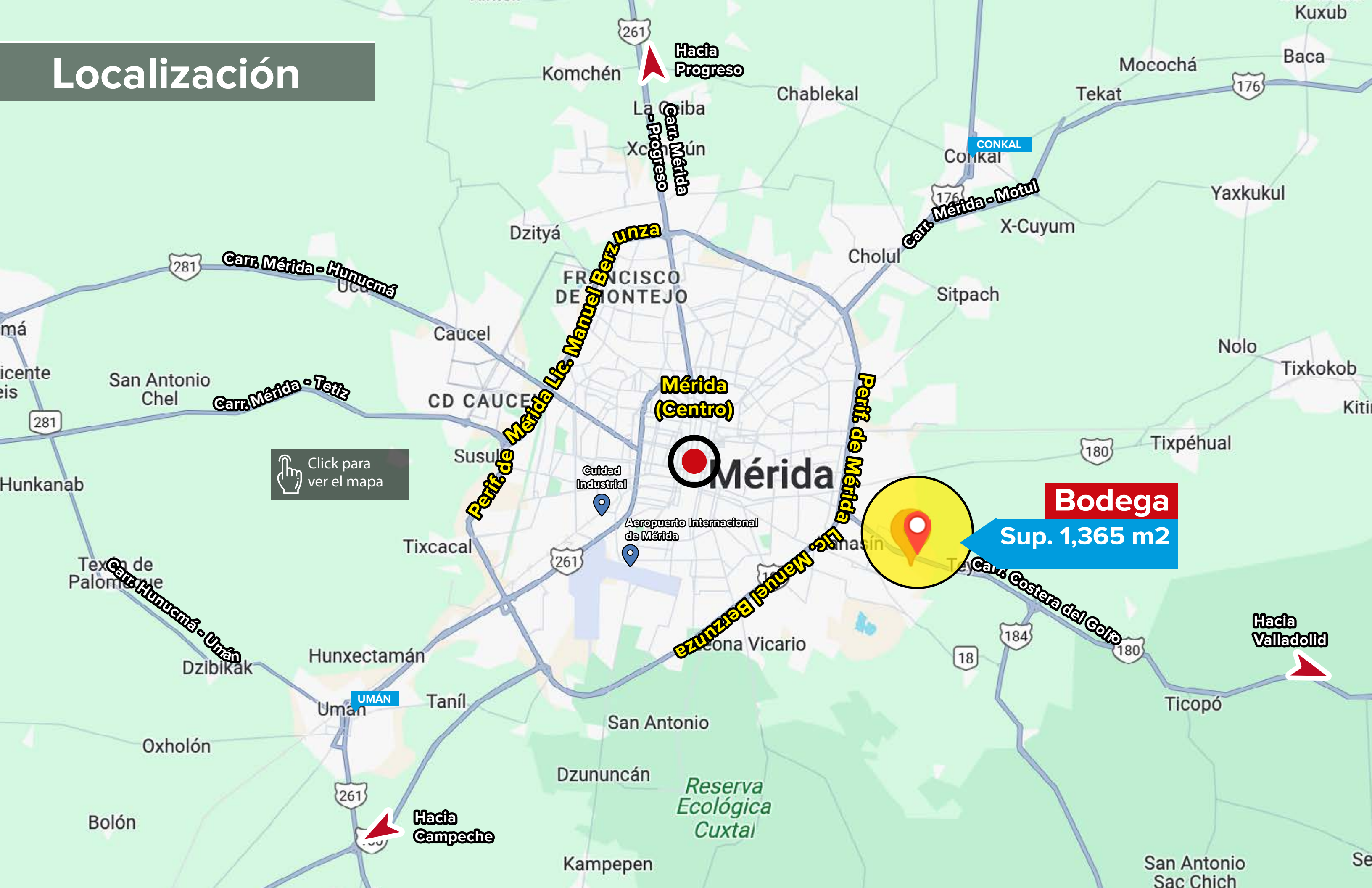

Click para ver el mapa

Bodega

Sup. 1,365 m²

Mérida (Centro)

Mérida

Ciudad Industrial

Aeropuerto Internacional de Mérida

Hacia Valladolid

Hacia Campeche

Reserva Ecológica Cuxtal

Dzununcán

San Antonio

Hunxectamán

Uman

Tanil

Oxholón

Bolón

San Antonio Sac Chich

Se

Ticopó

18

184

180

261

261

281

281

180

176

261

176

Kuxub

Baca

Mocochá

Tekat

Chablekal

La Griba

Xcunún

Conkal

Yaxkukul

X-Cuyum

Cholul

Sitpach

Dzityá

FRANCISCO DE MONTEJO

Caucel

Nolo

Tixkokob

San Antonio Chel

Carr. Mérida - Tetz

CD CAUCE

Mérida (Centro)

Mérida

Sup. 1,365 m²

Carr. Costera del Golfo

Cona Vicario

Dzibikak

Hunxectamán

San Antonio

Dzununcán

Kampepen

San Antonio Sac Chich

Se

 Jaime Juárez

 (999) 270 71 57

 info@montejorealty.com

www.montejorealty.com



Conoce zonas exclusivas para compra y renta

Encuentra tu espacio ideal

